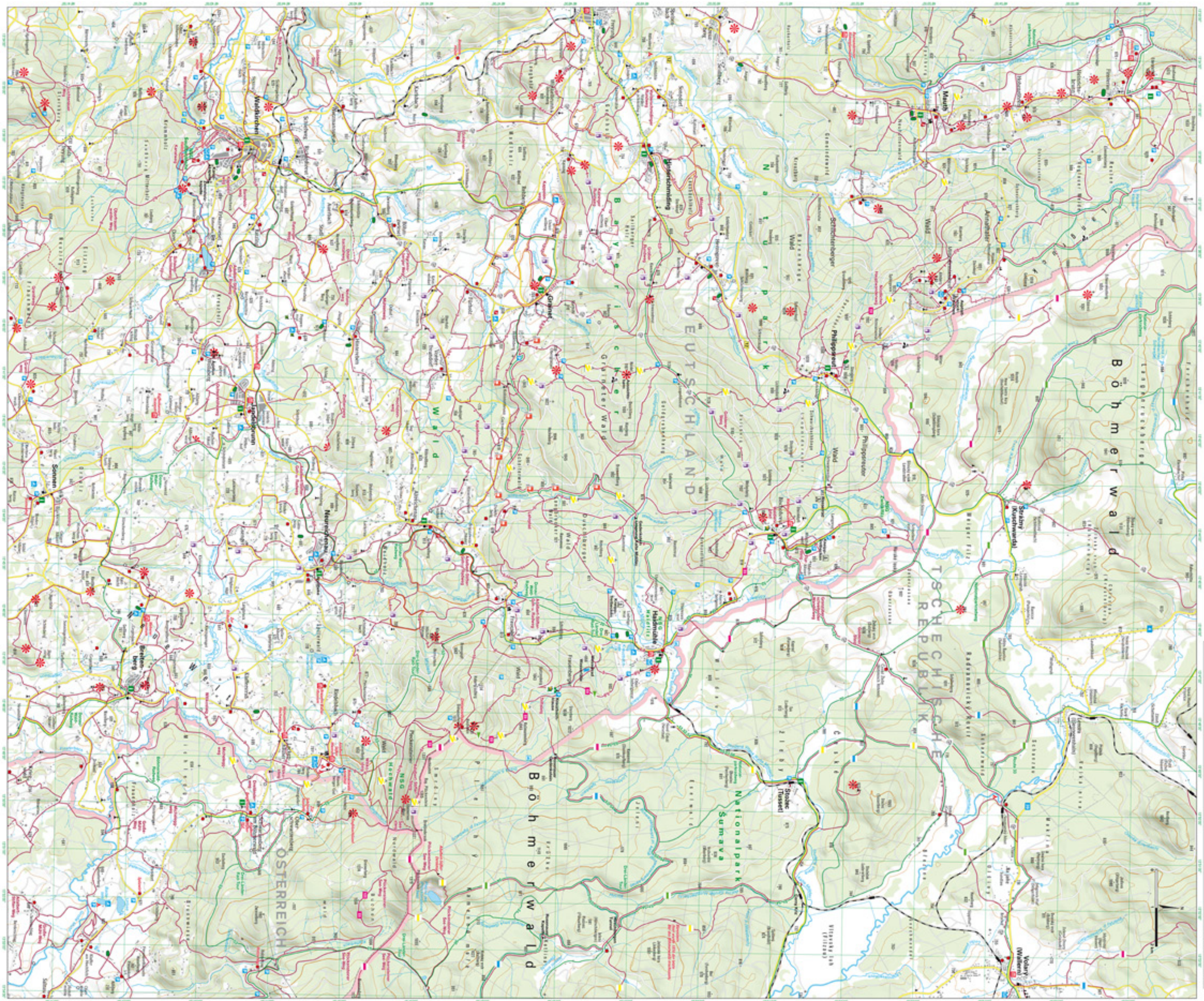

Neue Qualitätswege Gaildorfer: Der längste und vielfältigste Fernwanderweg Deutschlands.

Der Goldsteig führt auf einer Reise durch den Oberpfälzer Wald und über zwei Mittelgebirgen durch den Bayerischen Wald nach Passau. Die Südroute verläuft über die Höhenzüge des Vorderen Bayerischen Waldes, die mittlere, der Nordroutenteil, geht über die Traunsteiner des Bayerischen Waldes und durch den Nationalpark Bayerischer Wald.

Die Nordroute ein Überblick auf der Gaildorfer ist das Kernstück des Nationalparks Bayerischer Wald. Noch einmal verdienen nach dem Bild der Natur im Dreiländereck. Tiere der schönsten Franzosiden kehren sie auf dem 1167 m hohen Hinkel mit dem 35 m hohen Aussichtsturm. Wald kann einer, der nicht nach anfindet wird auch noch jene 139 Hauptmenüs auf Aussichtsplattform bewundernsgen, wo sich das einheimisch Panorama der Österreichischen Böhmischen Bayerischen Grenzregion aufbis.

Urlaubsland Dreiländereck
„Lust auf Natur" Ruhe erleben- Erholung spüren!

Tourismusbüro Grainet
Obere Hauptstraße 27 · D-94143 Grainet
Tel. +49(0)8585/9600-30 u. 9600-0 · Fax +49(0)8585/9600-96
info@grainetturlaub.de
www.grainet.de · www.dreilaendereck-bayerischer-wald.de

Tourist-Info Haidmühle
Schulstraße 39 · D-94143 Haidmühle
Tel. +49(0)8556/19433 · Fax +49(0)8556/1032
haidmuehle@t-online.de
www.haidmuehle.de

Tourist-Info Hinterschmiding
Dorfplatz 36 · D-94148 Hinterschmiding
Tel. +49(0)8551/5321 oder 9624-0 · Fax +49(0)8551/931957
info@hinterschmiding.de
www.hinterschmiding.de

Tourismusbüro Jandelsbrunn
Hauptstraße 31 · D-94118 Jandelsbrunn
Tel. +49(0)8583/9600-0 · Fax +49(0)8583/9600-24
info@jandelsbrunn.de
www.jandelsbrunn.de

Tourismusbüro Neureichenau
Donauwörthstraße 5 · D-94089 Neureichenau
Tel. +49(0)8583/9601-20 · Fax +49(0)8583/9601-10
tourismus@neureichenau.de
www.neureichenau.de

Gemeinde Philippsreut
Hauptstraße 17 · D-94118 Philippsreut
Tel. +49(0)8583/910-17 · Fax +49(0)8583/910-19
info@philippsreut.de
www.philippsreut.de

Wandern auf dem Prädikatswanderweg „Goldsteig"

D602

DREILÄNDERECK
BAYERISCHER WALD - ŠUMAVA

LUFTBILDPANORAMA & WANDERKARTE

- Wandern
- Radfahren
- Information

www.dreilaendereck-bayerischer-wald.de

ALPENWELT VERLAG GmbH
Johann Georg Mahl Str. 28
I-39031 Bruneck (BZ) - Südtirol
Tel. +39 0474 555395
Fax +39 0474 537787
E-Mail: info@alpenwelt-verlag.com
www.alpenwelt-verlag.com

LEGENDE - LEGEND - LEGENDA Dreiländereck (Trojmezí) 1:40 000

Diese Wanderkarte wurde mit Sorgfalt zusammengestellt. Autor und Verlag haben sich um zweckmäßige Informationen bemüht. Dennoch kann keine Garantie für die Richtigkeit der Angaben übernommen werden. Eine Haftung für Schäden und/oder Unfälle wird nur bei Vorsatz und grober Fahrlässigkeit übernommen. Wanderer und alle Kartenbenutzer, müssen darauf achten, dass aufgrund ständiger Veränderungen die Wegeinstände bezüglich Begehbarkeit, sich nicht mit den Angaben in der Karte decken müssen. Die Verwendung dieser Karte erfolgt ausschließlich auf eigenes Risiko und auf eigene Gefahr, somit eigenverantwortlich.

Wir übernehmen das Nehmen keine Gewähr für Reproduktionen oder Duplikate von in der Verfeinschaftungen enthaltenen Markenzeichen, Zeichnungen, Texten und Bildern.

Das Werk, einschließlich aller seiner Teile, ist urheberrechtlich geschützt. Jede urheberrechtswidrige Verwertung ist ohne schriftliche Zustimmung des Verlages unzulässig und strafbar. Das gilt insbesondere für Vervielfältigungen, Übersetzungen, Nachahmungen, Mikroverfilmungen und die Einspeicherung und Verarbeitung in elektronischen Systemen.
© 2009 Alpenwelt Verlag GmbH – Bruneck – Südtirol – Tel. +39 0474 555395
© Luftbildaufnahme: Alpenwelt Verlag GmbH
© Kartografie: Alpenwelt Verlag GmbH, Johann Georg Mahl Str. 28, I-39031 Bruneck Südtirol
info@alpenwelt-verlag.com www.alpenwelt-verlag.com